

Orientações para

---

# Preenchimento de relatos de caso na Plataforma Brasil

---

Comitê de Ética em Pesquisa Envolvendo  
Seres Humanos do Hospital Pequeno Príncipe

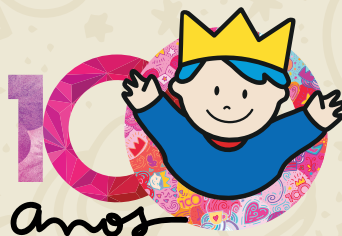
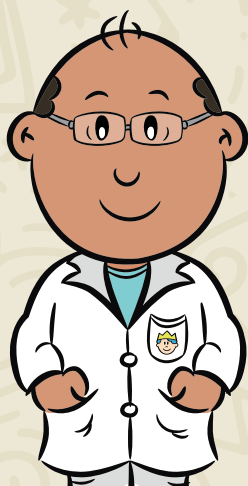

HOSPITAL  
pequeno  
PRÍNCIPE



---

Essas instruções servem para auxiliar no preenchimento do Detalhamento de Estudo (passo 4).

### **Resumo do relato de caso** (até 2.000 caracteres)

No item resumo do projeto você deverá apresentar uma breve introdução do seu relato de caso, objetivos e informações a serem repassadas no relato (exame complementar, novos métodos, dados de prontuários, entre outros).



### **Local da realização do relato de caso**

Identifique o local onde ocorreu o caso: Hospital/clínica/laboratório/unidade de saúde ou qualquer outra instituição que faça parte do relato de caso.

### **INTRODUÇÃO** (até 4.000 caracteres)

Na introdução deve constar o problema e o atual conhecimento sobre o que será investigado. O objetivo é fornecer ao leitor a informação básica de que necessita para entender o relato de caso. A introdução deverá conter entre 5 e 8 parágrafos. Todos os parágrafos deverão apresentar referência bibliográfica (formato ABNT ou Vancouver).

### **JUSTIFICATIVA**

O pesquisador deverá apresentar uma justificativa para a realização do relato de caso.

### **HIPÓTESE**

Não se aplica (escrever nas informações básicas da Plataforma Brasil).

### **OBJETIVO GERAL**

O pesquisador deverá identificar de maneira clara o objetivo geral do relato de caso.

### **OBJETIVOS SECUNDÁRIOS**

Nesse item, o pesquisador poderá apresentar objetivos específicos do relato de caso. Não é obrigatória a apresentação deles.

### **TIPO DE ESTUDO**

Aqui, o pesquisador deverá apresentar a identificação do tipo de abordagem metodológica que se utiliza para responder à questão a ser estudada. Ex.: esse estudo se caracteriza pelo delineamento observacional descritivo.

### **PARTICIPANTES** (no máximo 3 a 5 participantes)

Amostra: identificar o número de participantes envolvidos no relato de caso.



---

## CRITÉRIOS DE INCLUSÃO E EXCLUSÃO

**Critérios de inclusão:** identificar os participantes que serão selecionados para o relato de caso, características, sendo diretamente para com o participante ou com relação aos dados de prontuários.

**Critérios de exclusão:** identificar os participantes que não atendem aos propósitos do relato de caso (no caso de um único paciente a ser relatado, não existem critérios de exclusão).

## METODOLOGIA PROPOSTA *(até 4.000 caracteres)*

O pesquisador deverá apresentar de maneira descritiva e detalhada como o relato de caso será organizado e desenvolvido. O objetivo é fornecer ao leitor a “receita” da estrutura da pesquisa para que ela possa ser reproduzida.

## RISCOS

O pesquisador deverá identificar todos os riscos a que o participante estará sujeito. Exemplos de riscos: quebra de confidencialidade, exposição do participante, imagens ou exames identificados com nome do participante.

## BENEFÍCIOS

O pesquisador deverá identificar os benefícios indiretos para o participante do relato de caso.

**Benefícios aos estudos observacionais (questionário/prontuários médicos):** os participantes não terão nenhum benefício direto com o relato de caso, mas a partir da análise dos resultados o relato contribuirá para o planejamento e desenvolvimento de futuras ações de promoção de saúde e prevenção da doença para a população em questão.



## DESFECHO PRIMÁRIO

Não se aplica.

---

## DESFECHO SECUNDÁRIO

Não se aplica.

### **Haverá fontes secundárias de dados (prontuários, dados demográficos, entre outros)?**

Caso o seu relato tenha utilização de prontuários médicos, exames complementares como exames de imagem, resultado de exame de sangue ou algum documento do paciente, indica-se “Sim” e se descreve:

Serão analisadas as informações do prontuário médico, bem como os exames complementares do participante do relato de caso, conforme apresentado nos métodos do estudo.

### **Informe o número de indivíduos abordados pessoalmente, recrutados ou que sofrerão algum tipo de intervenção nesse centro de pesquisa.**

Um, dois ou três (quantos fazem parte do caso).

## ANÁLISE DE DADOS

O pesquisador deverá apresentar como os dados serão organizados e avaliados.



## ORÇAMENTO

O pesquisador deverá identificar quem será o responsável pelo orçamento do relato de caso, bem como especificar os valores detalhados.